

DECEMBER 2021

GBJ bygg.



Istället för juklappar skänker vi istället enligt tradition pengar till Barncancerfonden.



**BARNCANCER
FONDEN**



GOD JUL!
& ETT RIKTIGT GOTT NYTT ÅR!



Nu börjar 2021 att närma sig sitt slut och vi på GBJ Bygg kan konstatera att vi återigen fått ta del av spännande och utmanande projekt tillsammans med våra kunder och samarbetspartners.

2021 har varit ett speciellt år på många sätt, med pandemi, skenande materialpriser opålitliga leveranstider men som bolag har vi stått väl rustade och hanterat problem på ett bra sätt.

Orderläget präglades av en viss återhållsamhet men har under året fyllts på med fina och eftertraktade order. Inget av detta hade varit möjligt utan våra fantastiska medarbetare och deras engagemang och kreativitet.

Vi fortsätter vår spännande resa in i 2022 med en förstärkt organisation, stark ekonomi, god orderstock och en samlad omsättning som nu pekar emot 2,5 miljarder.

I detta nyhetsbrev vill vi ge er en liten inblick i de olika projekt vi jobbar med för tillfället.

Ett stort tack till alla våra kunder, samarbetspartners leverantörer och personal. / Ledningen för GBJ Bygg.

De är mesta bostadsbyggarna 2021

Nyheter | 9 december, 2021

Plats	Namn	Ort	Antal totalt	Mkr totalt
1	Peab Sverige AB	Flera	72	10129
2	NCC Sverige AB	Flera	38	6226
3	Skanska Sverige AB	Flera	41	6132
4	SERNEKE Sverige AB	Flera	28	4249
5	JM AB	Flera	29	4045
6	Byggnads AB Tornstaden	Flera	15	2755
7	Veidekke Entreprenad AB	Flera	18	2628
8	GBJ Bygg AB	Flera	21	2316
9	Betonmast	Flera	12	1967
10	Lindbäcks Bygg AB	Flera	11	1950
11	Hökerum Bygg AB	Ulricehamn	14	1887
12	JSB Construction AB	Flera	18	1691
13	Consto AB	Karlstad	7	1622
14	ByggPartner i Dalarna AB	Flera	10	1484
15	HMB Construction AB	Flera	7	1245
16	MTA Bygg & Anläggning	Halmstad	9	1003

GBJ BYGG PÅ 8:E PLATS NÄR BYGGFAKTA RANKAR DE STÖRSTA BOSTADSBYGGARNA

När Byggfakta igår presenterade sin lista över de byggföretag som bygger flest bostäder, återfinns GBJ Bygg på en imponerande åttonde plats. Sammanställningen är baserad på Byggfaktas databas och ordningen rankas efter total byggkostnadsvolym.

Staffan Dahlström, VD för GBJ Bygg, säger:

- Det är naturligtvis väldigt roligt att se att GBJ Bygg slår sig in på en åttonde plats i detta sammanhang, även om det inte är något självändamål i sig för oss att bli ett större byggbolag. Som jag ser det är det ännu ett tecken på att vår GBJ-anda fungerar – vi tror helt på tesen att ”riktigt bra saker gör vi tillsammans”, där medarbetarnas personliga engagemang är helt avgörande. Det gör mig riktigt stolt att vi tack vare denna anda kunnat växa från det som en gång var ett litet lokalt familjeföretag i Växjö till en av Sveriges främsta bostadsbyggare, avslutar Staffan.

PÅ VÄG UPP!

VÄXJÖ

Organisationen har vuxit kraftigt under 2021 och vi har lyckats rekrytera flera duktiga medarbetare. Vår orderstock är god framöver och vi ser med tillförsikt fram emot 2022!

PÅGÅENDE PROJEKT

Dalbo Centrum Växjö. Nybyggnation av butiker och 155 lägenheter samt parkeringsgarage.

SBB Hovshaga Växjö. Trygghetsboende åt SBB, 127 lägenheter och två övernattningslägenheter.

Nivika Center Växjö. 20 våningar med lokaler, 160 lägenheter och skola år Prolympia, för Nivika.

Kv Vandraren Växjö. 47 studentlägenheter. Beställare Kamelia.

Willys Skurup Nybyggnation av butik, beställare TAM Group.

Kv Viggen Ronneby.

Stadium Outlet & Rusta Ronneby. Nybyggnation butiker, beställare RED Development AB.

VIDA Alvesta, Bruzaholm, Vimmerby och Tranemo. Betongfundament till vandringstorkar.

Lammhults skola Lammhult. Nybyggnation och ombyggnation. Byggherre är Vidingehem.

Thelestad herrgård Växjö. Tillbyggnad av vårt kontor.

Handelscentrum Hultsfred. Färdigställs våren 2022.

Snöflingan Växjö. 32 bostadsrätter som skall vara klara Q3 2022. Egen regi.

Kv Udden Hovamantop. 34 lägenheter med inflyttning maj 2022.

BYGGSERVICE

Burde Förlag Växjö. Precis färdigställt .

VIDA Nybyggnation av personalutrymmen i Urshult och nytt tak och fasad i Alvesta.

Vidingehem Rottne. Ombyggnad av trygghetsboende

ICA Maxi Ljungby.

Försäkringskassan Växjö. Ombyggnad.

NIVIKA CENTER, VÄXJÖ

Byggnaden blir 20 våningar med takterass och skall inrymma 160 lägenheter, lokaler och en skola. I skrivande stund är vi 7 våningar upp och vi följer planen om ett montera ett våningsplan per vecka.



TRYGGHETSBOENDE PÅ HOVSHAGA, VÄXJÖ

127 trygghetsbostäder samt lokaler. Stommen är till största del av massivträ. Beställare: SBB



7 500 KVM I HULTSFRED

Vi bygger butikslokaler för Willys, Dollarstore och Byggmax snart klart. Willys får flytta in efter jul och inflyttning av Dollarstore och Byggmax i början av Mars. Nybyggnation utförd åt Famera fastigheter AB. Platschef Carl Björk och arbetsledare Durim Hasani.



FRITIDSHUS I VEMDALEN

Nybyggnation av 6 fritidshus i Vemdalskalet.



VÅR NYA VERKSTAD PÅ EKEBERG I VÄXJÖ

FÄRDIGSTÄLLT HÖSTEN 2021

Då våra gamla lokaler är för små, har vi investerat i en ny smidesverkstad och lager på området Ekeberg.



SNÖFLINGAN I RÄPPE 32 BOSTADSRÄTTER MED INFLYTTNING Q3 2022



STUDENTBOSTÄDER PÅ TELEBORG

Kv Vandraren, 44 studentlägenheter, överlämnat till beställaren Kamelia, Inflyttning till hösten 2022



89 BOSTADSRÄTTER I MASSIVTRÄHUS

AGRONOMEN I VÄXJÖ ÄR INFLYTTAT OCH KLART



SJÖNÄRA

BRF UDDEN I HOVMANTORP

Etapp 1 består av 34 bostadsrätter och etapp 2 av 28 hyresrätter. Bilden är tagen i augusti.



HANDELSPLATS I HÄSLEHOLM

I Hässleholm har vi byggt en Biltema-butik (Den fristående byggnaden till vänster i bild) Biltema lämnades över i maj i år. Byggnaden till höger inrymmer, Jysk, Elgiganten, Willys, Linnea & Basilika samt Nordic wellness. Denna lämnades över i mars. Total yta för bägge projekten är ca 14 000 kvm.



Bild ovan från augusti 2021.

DALBO CENTRUM



Färsk bild från bygget.



BUTIKER, 155 LÄGENHETER OCH PARKERINGSGARAGE

Första etappen av nya Dalbo Centrum kommer att bestå av 155 lägenheter och bli en ICA Maxi-butik. Byggnaderna uppförs på delar av den befintliga parkeringsytan mot Mörnerns väg och kommer bli sju våningar högt och inhysa ett parkeringsgarage i källarplan. Bostäderna är tänkta att erbjuda något nytt i området och kommer att ha tillgång till den upphöjda och skyddade innergården.

Bilden till vänster är en visualisering av hur det nya Dalbo Centrum skall se ut när det är klart.

LAMMHULTS SKOLA



KV LOTSEN

Nybyggnation av logistikhall med kontor åt Sjöudden Fastighet. Färdigställd 2021.



SMÅLANDSSTENAR

BILLINGSBERG

Nybyggnation av 38 lägenheter i Smålandsstenar. Beställare Gislaveds Hus



VÄRNAMO

I Värnamo ser vi tillbaka på ett mycket händelserikt år. Vi har haft förmånen att starta igång flera projekt under året, varav tre stycken lager på västkusten och butiksutbyggnad i Västerås.

Även på hemmabanan Värnamo med omnejd byggs det för fullt. För tillfället är det övervägande del bostäder i orderboken.

Det känns roligt och inspirerande att vi har spridning på typen av projekt, lika roligt och inspirerande tycker vi att det skall bli att kliva in i 2022 tillsammans med våra kunder och leverantörer.

PÅGÅENDE OCH NYSS AVSLUTADE PROJEKT

Biltema H6 Halmstad. Nybyggnation av ca 83 000m² lager. Beställare Biltema Real Estate

Biltema Lager 7 Falkenberg. Nybyggnation av ca 20 000m² lager. Beställare Biltema Real Estate

Biltema Butik Västerås. Utbyggnad av butik. Beställare Biltema Real Estate

Bromsregulatorn Landskrona. Utbyggnad av lager. Beställare Mileway.

Kv. Sadelmakaren Värnamo. Nybyggnation av ca. 130 lgh. Beställare Nivika Fastigheter

Billingsberg Smålandsstenar. Nybyggnation av 38 lgh. Beställare Gislaveds Hus

Kv. Slamkryparen Gislaved. Nybyggnation av 24 lgh. Beställare Gislaveds Hus

Chop Chop och Sen Street Kitchen Värnamo. Nybyggnad av restauranger. Beställare P&E

Kv. Klockaren Ljungby. Nybyggnad av 58 lgh. Egen regi

KV SADELMAKAREN, VÄRNAMO



BILTEMA



BILTEMA HALMSTAD

83 000 kvm lager i Halmstad

GBJ Bygg har fått uppdraget att bygga Biltemas största lager hittills. Den enorma anläggningen omfattar ca 83 000 kvadratmeter och placeras vid E6:an i Halmstad.

Detaljhandelsjätten Biltema expanderar kraftigt just nu med många nya varuhus runtom i Sverige. Detta i sin tur kräver ny lagerkapacitet för att få logistiken att fungera. Det nya lagret i Halmstad är ett rekordprojekt både för Biltema och GBJ Bygg.

◀ BILTEMA LAGER 7 FALKENBERG

Nybyggnation av ca 20 000m² lager.

ASPLÖVET & EKLÖVET

KALMAR



KALMAR

I Kalmarsundsregionen ser vi tillbaka på ett mycket händelserikt år då vi haft många byggprojekt i varierande omfattning och storlek färdigställda. Framöver ser vi fram emot flera nya spännande projekt - det är fullt tryck i Kalmar/Ölandsregionen!

PÅGÅENDE PROJEKT

Solstrimman Färjestaden. Nybyggnation av lägenheter, start jan 2022. Byggherre: GBJ Construction.

Asplövet Kalmar. Nybyggnation av tre hus med 51 bostadsrätter. Byggherre: GBJ Construction.

Modig Machine Kalmar. Tillbyggnad om 3 900 kvm. Färdigställs i juni. Beställare: CA Fastigheter.

Havslätt Oskarshamn. 24 bostadsrätter i Havslätt. Byggherre: GBJ Construction.

Kuggåsstrand Mönsterås. 15 radhus med byggstart mars 2022. Byggherre: GBJ Construction.

Köpingsvik Öland. 13 lägenheter med byggstart mars 2022. Byggherre: GBJ Construction.

Badvakten Borgholm. (Norden Construction) 39 bostadsrätter. Byggherre: Solhemsgruppen.



BRF ÄNGSBRISEN FÄRJESTADEN Färdigställt 2021. Byggherre: GBJ Construction.



BYGGSTART I FÄRJESTADEN

BRF SOLSTRIMMAN



RÅSTENEN MITT KALMAR

Sista etappen med bostäder på Råstenen, Hemvägen i Kalmar. Färdigställt sommaren 2021.



BYGGMAX KALMAR

Färdigställt 2021.



BADVAKTEN BORGHOLM

NORDEN CONSTRUCTION



PADEL ARENA BORGHOLM

Färdigställt 2021.



NYA ISHALLEN KALMAR

Färdigställt 2021.



FORTSATT FÖRTROENDE FRÅN MODIG MACHINE

TILLBYGGNAD OM 3 900 KVM, KALMAR



BYGGSTART I OSKARSHAMN

BRF HAVSLÄTTSHÖJDEN



24 STRANDNÄRA BOSTADSRÄTTER I HAVSLÄTT

Äntligen är vi igång och bygger våra vinkel-typhus i Oskarshamn. I det nya kvarteret i Havslätt kommer de boende att kunna njuta av närhet till havet och naturen. Beställare är GBJ Construction.

JÖNKÖPING

I Jönköping ser framtiden ljus ut. Vi har många spännande projekt framöver. Vi har efter omorganisationen anställt nya medarbetare till vårt lag. Vi ser att vi kommer behöva anställa några fler till de kommande projekten.

PÅGÅENDE OCH AVSLUTADE PROJEKT

Stonecut Stigamo Jönköping. Nybyggnation butikslokal och lager.

Sannaängen Vättersnäs. Trygghetsboende på uppdrag av Kamelia. 36 lgh, färdigställs semestern 2022.

Brf Måsarps ängar Måsarps. Bostadsrätter och hyresrätter i varierande hustyper.

SM varvet Stigamo. Lager 5 200 kvm. Är i slutfasen av projektet.

SM varvet Stigamo. Lager och kontor om 7 800 kvm. Planeras vara klart årsskiftet 2022/2023.



VI BYGGER BOSTÄDER
I MÅNSARP

BOSTADSRÄTTER OCH HYRESRÄTTER



SANNAÄNGEN
VÄTTERSNÄS



32 HYRESRÄTTER

MÅNSARP

OCH 20 BOSTADSRÄTTER



TVÅPLANS VINKELHUS

Vi kommer att bygga två vinkelhus med vardera sex lägenheter i varje hus.



KEDJEHUS

Det kommer att bli åtta kedjehus enligt vår Picknick-modell med carport.

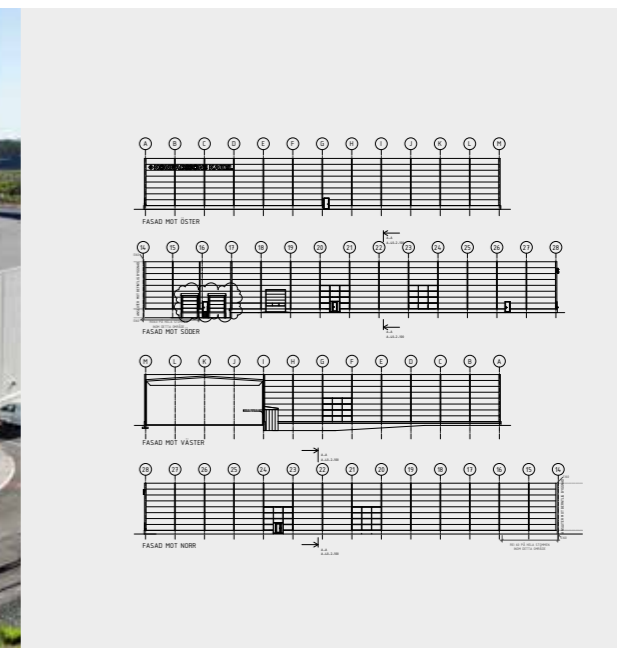

STIGAMO 3.0

Stigamo 3.0 är en tillbyggnad på 5 200 kvm lager åt SM varvet på mot Bef Konradssons kakel. Planeras vara klart februari 2022.



STIGAMO 4.0

Vi håller på med markarbeten för ett ytterligare lager och kontor åt SM varvet på Stigamo på 7 800kvm. Planeras vara klart årsskiftet 2022/2023.

VÄST

När nu 2021 går mot sitt slut, är vi på GBJ Bygg Väst extra stolta och glada över det år som varit. För det första har vi växt ytterligare och vi är nu ett gäng med än fler kompetenta och engagerade medarbetare. Vi har vidare både påbörjat och avslutat ett flertal spännande projekt. Vår framtida orderstock ser ut att växa sig allt större, inte minst med egenutvecklade bostadsprojekt, vilket också är fantastiskt roligt. Samt sist men inte minst, vi har bott in oss på Oscarshöjds herrgård i Floda – det känns verkligen bra att kunna erbjuda medarbetare både en unik kontorsmiljö och en härlig trädgård där vi både kan grilla och ta en promenad på lunchen.

Ett stort tack till alla medarbetare, beställare och leverantörer för riktigt gott samarbete 2021!

PROJEKT 2021

Landvetter Södra Härryda kommun.

Brf Ängsvinden Lidköping. Bostäder i Sjölunda.

Brunnsboskolan Göteborg. Nybyggnad mellanstadieskola och anpassning av befintliga lokaler.

Biltema butik Katrineholm.

Biltema butik Partille.

Brf Utsikten Uddevalla. Bostäder i Sundstrand.

Brf Lilla Apeln Partille. 10 bostadsrätter.

Brf Silverpärlan Falkenberg.

Brf Guldpärlan Falkenberg.

Kikås Mölndal. Anläggning för återbruk av byggnadsmaterial.





VARBERG

GBJ BYGG TAR STEGET IN PÅ LOGISTIKMARKNADEN

GBJ Bygg har förvärvat ett markområde om 210.000 kvm av Benders, som har ägt marken under en längre tid. Markområdet är beläget utmed E6/E20 söder om Varberg, i direkt anslutning till Himle trafikplats. Planen är att långsiktigt utveckla området för modern och hållbar logistik.

Malin Älmegran, GBJ Bygg säger:

-Vi ser väldigt stor potential i att utveckla området för logistik, det ligger helt i vår linje för att vidareutveckla GBJ Bygg in i framtiden.

- Markområdets läge känns också som en mycket bra plats att vidareutveckla hållbar logistik. Med närhet till växande kommuner och hamn, ser vi ett fortsatt starkt behov av den typen av verksamheter.

Vidare känns det jättekul att Varbergs kommun visat oss sitt stöd och uppskattning för att utveckla området avslutar Malin.

BOSTÄDER I LIDKÖPING

BRF ÄNGSVINDEN



Då våra gamla lokaler är för små, har vi investerat i en ny smidesverkstad och lager på området Ekberg.

BILTEMABUTIK KATRINEHOLM



VÄST



FRAMTIDENS ÅTERVINNING FINNS I KIKÅS

Vi har precis avslutat ett projekt för Mölndals stad där vi byggt en pilotanläggning för återbruk av byggnadsmaterial. En byggnad på ca 1800 kvm där Mölndals Stad kommer ha lager, butik för återvunnet material och verkstad/lager. Byggnaden värms upp av metangasanläggning.



BRUNNSBOSKOLAN GÖTEBORG

En nybyggnad av en lågstadieskola för 400 elever och fritids. Även en helt ny skolgård samt tillgänglighetsanpassningar av befintlig skola. Pålningen är avslutad och just nu håller vi på med markarbeten för huset och betongarbeten för bottenplattan samt nybyggnad av ett återvinningshus. Projektet skall vara klart i mars 2023.



BILTEMA PARTILLE

I Partille, vid E20 strax öster om Göteborg lämnade vi i september över en ny butik till Biltema på 9 350 kvadratmeter butiks- och lageryta i två plan. Därtill inrymmer byggnaden även huvudkontor för Biltema Sverige i ett tredje plan. Det nya varuhuset ligger i bästa skyltläge precis vid motorvägen, nära Partille Port och Partille Arena och har varit ett av GBJ Bygg Västs största projekt hittills. Det har gett oss en bra varumärkesreklam utåt för kommande projekt och rekrytering av ny personal.

FINA UTSIKTER I UDDEVALLA!

BRF UTSIKTEN, UDDEVALLA

I Brf Utsikten producerar vi fyra parhus och 2st flerbostadshus, totalt 20 lägenheter. Vi har i skrivande stund just färdigställt stommontaget av två parhus, snart färdiga med de övriga två och gjuter bottenplattan för det första flerbostadshuset innan nyår.

BOSTADS UTVECKLING

Inom ramen för GBJ Bostadsutveckling så lägger vi bakom oss ett år med hög aktivitet i våra projekt. Vi har färdigställt dryga 200 bostäder fördelat på ett 10-tal projekt från Uddevalla i norr till Åhus i söder.

Inom ramen för GBJ Bostadsutveckling så lägger vi bakom oss ett år med hög aktivitet i våra projekt. Vi har färdigställt dryga 200 bostäder fördelat på ett 10-tal projekt från Uddevalla i norr till Åhus i söder. Det har till övervägande del varit bostadsrätter men även ett inslag av hyresrätter på några orter.

Under året har även försäljningen i många av våra projekt haft en bra utveckling och vi har kunnat starta byggnationen av ett 150-tal nya bostäder varav ett flertal i för oss helt nya orter såsom Oskarshamn, Skegrie och Lidköping. Kommande år kommer innebära ytterligare inträden på nya orter vilket känns spännande och utmanar oss att ta nya kliv i utvecklingen av vår affär.

Efter att under ett flertal år byggt upp en portfölj med hyresrätter på ett antal orter i södra Sverige så fick vi möjlighet att sälja detta bestånd till en långsiktig fastighetsägare och förvaltare i form av Nivika.

Det gångna året har även innefattat ett aktivt arbete med att anskaffa nya projekt för framtiden och vi har säkrat nya projekt på ett 10-tal orter i allt från markanvisningstävlingar till förvärv av privat mark. Ett nytt inslag i projektportföljen är förvärv av industrimark för logistikändamål i Varberg vilket öppnar upp för en ny typ av projekt för organisationen att utveckla framöver.

Vi har för att hantera de projekt som är pågående och inte minst de som kommer behövt förstärka vår organisation med fler medarbetare under året och har därav haft glädjen att få hälsa ett flertal nya kollegor välkomna till GBJ Bostadsutveckling.

Så sammanfattningsvis har vi åstadkommit mycket bra saker under året och vi ser med tillförsikt fram emot att gå in i ett nytt verksamhetsår och få börja realisera de många spännande projekt som ligger framför oss.



BRF SLÄTTEN, SKEGRIE

Slutsålda Brf Slätten i Skegrie är byggstartat och markarbeten är full gång. Det nya området består av fyra hus med totalt 40 lägenheter och ett par butikslokaler.

FÖRENINGSTORGET I ESLÖV



BOSTADSRÄTTER I CENTRALA ESLÖV

Det nya kvarteret kommer att bestå av lägenheter om 2-4 rok i hus upp till 6 plan. Dessutom blir det butikslokaler i markplan samt ett vackert torg.

TORNLYCKKAN I HÖGANÄS

Efter en framgångsrik Fas 1 tillsammans med en lokal entreprenör har vi projekterat fram 59 bostäder i Tornlyckan, Höganäs. Det blir 23 bostadsrätter och 36 hyresrätter och planerad byggstart är till våren 2022.



BRF SILVERPÄRLAN FALKENBERG

I Falkenberg är vi i full gång med stommontage av 2st flerbostadshus, totalt 24st lägenheter.

På grund av leveransproblem från vår prefab-leverantör så har vi varit tvungna att ändra produktionssätt och platsgjuta våra lägenhetsskiljande väggar. Trots detta så är vi i fas med tidplanen och efter nyår börjar vi med tak och därefter invändiga arbeten.



BRF GULDPÄRLAN FALKENBERG

38 lgh totalt. Tillträdde den 25 november i år. Lilla Farstun 1-4 rok.



NORRABY IV, TRANÅS

I Tranås planerar vi för 19 kedjehus. Det är åtta enplanshus (inte typhus) och 11 tvåplanhus typhus Picknicken (bilden ovan). Byggstart 2022 och tillträde 2023. Officiell sällsstart i jan 2022, tre bostäder är redan reserverade.



VÄXJÖBAGARN

VÄBELN, VÄXJÖ

Vi tar just nu fram bygglovshandlingar och i dagsläget är det 151 lägenheter planerade vilka kommer att vara både bostadsrätter och hyresrätter.

Byggstart planeras under senare delen av 2022. Därav rivning under våren 2022 av befintligt bageri. Försäljningsstart till våren 2022
Totalentreprenör GBJ Bygg



KOMMANDE OCH PROJEKT I PRODUKTION I KALMAR OCH OSKARSHAMN

Brf Asplövet på Karlssons Äng i Kalmar färdigställs under kvartal 3 2022. I dagsläget är drygt hälften av de 51 bostadsrätterna sålda och köparna har nyligen slutfört sina inredningsval. Projektet innefattar fyra olika lägenhetstyper, välplanerade mindre lägenheter från 32-67 kvm.

I Oskarshamn har vi nyligen påbörjat byggnationen av Havslättshöjden, 24 lägenheter fördelat i fyra huskroppar på två plan. Ett fantastiskt havsnära läge med fin utsikt väntar de 24 bostadsrättsköparna i detta projekt.

Inom kort påbörjas byggnationen av Solstrimman i Färjestaden, 10 stycken enplanshus samt 28 lägenheter fördelat på två farstun hus i två till tre våningar. Byggherre i dessa tre projekt är GBJ Construction. Försäljningen har under hösten gått bra även i Mönsäterås där det planeras för 15 enplanshus, här planeras byggstart under Q1-Q2 2022.



FÄRDIGSTÄLLDA BOSTÄDER KALMAR OCH FÄRJESTADEN



I juni flyttade 16 nya bostadsrättsinnehavare in på Råstenen Mitt och i november stod 20 enplanshus redo i Brf Ängsbrisen, Färjestaden. Byggherre är GBJ Construction. Totalentreprenör GBJ Bygg.



KOMMANDE PROJEKT

Kärleksudden Mullsjö. Vi får tillträde till marken vid årsskiftet,
Kulturen Alvesta. Hyresrätter i dagsläget. Bygglovhandlingar påbörjas efter årsskiftet.

HALVVÄGS I ÅHUS

BRF TALLSLÄTTEN

Det nya kvarteret består totalt av 32 lägenheter i bostadsrättsform och 16 hade tillträde den 15 dec. Resterande flyttar in 13 april 2022.

Typhus Majavallen i enplanshus och tvåplanshus. Hälften 2 rok och hälften 4 rok. Byggs i trä med leverans från VIDA. Totalentreprenör JBM Bygg



GRÖNSKANDE LÄNGAN FALKENBERG

Byggstart planerad juni 2022. 22 kedjehus med samma husmodell som projektet Rännaldalen men ej passivhus. Kort sagt en variant på Picknicken med Groventré och extra klädskåp. Husen är totalt 120 kvm i två våningar och har 5 rok. Totalentreprenör är GBJ Väst, försäljningsstart i början av nästa år.

GBJ bygg.